Hinweis:

offene Fassaden-Fugen (innen) schließen:
(s. Detailplan ARC_AH_S_TWB_DT_02)
- Fugen ausdämmen mit Mineralwolle
- Fugen schließen mit PU Fugen-Rundprofil

Hinweis:

Sichtbare Betonflächen verputzen
(s. Detailplan ARC_AH_S_TWB_DT_02)
- Innenputz 7 mm Q3:
Leibungen (Beton) innen verputzen
- Innenputz 10 mm in Q3:
Außenwände (Beton) innen verputzen

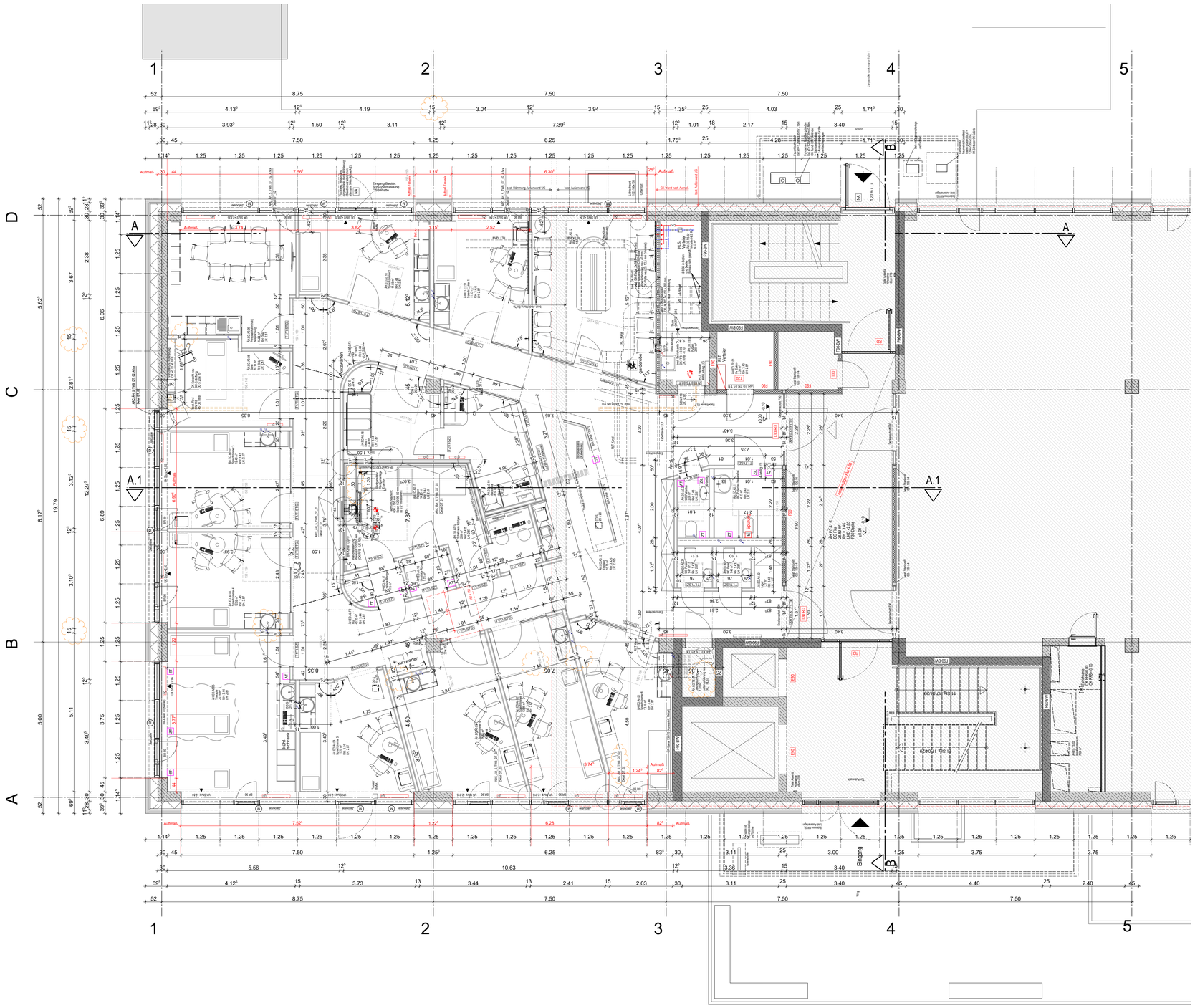

LEGENDE WÄNDE UND DECKEN

- STAHLBETON
- WASSERUNDURCHLÄSSIGER BETON
- STAHLBETON-FERTIGTEIL
- UNBEWEHRTER BETON
- MAUERWERK
- MAUERWERKSANKER
- TROCKENBAU
- DÄMMUNG GEM. BEZEICHNUNG: MF
- DÄMMUNG GEM. BEZEICHNUNG: EPS
- HOLZBAUTEILE
- BESTANDSWÄNDE

LEGENDE BRANDSCHUTZ FÜR WÄNDE

- BW — BRANDWAND, FEUERBESTÄNDIG AUS NICHTBRENNBAREN BAUSTOFFEN (F90-A DIN 4102) UND IM BRANDFALL STANDSICHER (DIN 4 102-3)
- F90-BW — FEUERBESTÄNDIG AUS NICHTBRENNBAREN BAUSTOFFEN (F90-A DIN 4 102) IN BRANDWANDQUALITÄT
- F90 — FEUERBESTÄNDIGES BAUTEIL (F90-AB DIN 4 102)
- F30 — FEUERHEMMENDES BAUTEIL (F30-A DIN 4 102) AUS NICHTBRENNBAREN BAUSTOFFEN
- F30 — TROCKENBAU F30-A (DIN 4 102) AUS NICHTBRENNBAREN BAUSTOFFEN
- F90 — TROCKENBAU F90-A (DIN 4 102) AUS NICHTBRENNBAREN BAUSTOFFEN
- F90-BW — BRANDWAND F90-A, TROCKENBAU (DIN 4 102) AUS NICHTBRENNBAREN BAUSTOFFEN

ALLGEM. ABKÜRZUNGEN:

A	AUSSENKANTE
AD	ABGEHÄNGTE DECKE
AK	AUSSENKANTE
AS	ANSCHLAGSCHIENE
BE	BODENEINLAUF
BK	BRÜSTUNGSKANAL
Bopla	BODENPLATTE
BR	BRÜSTUNG
BRH	BRÜSTUNGSHÖHE
DBF	DURCHBLICKFENSTER
DE	DACHEINLAUF
DF	DEHNFUGE
DFF	DACHFLÄCHENFENSTER
DOBO	DOPPELBODEN
DS	DECKENSPRUNG
DV	DACHVORSPRUNG
EFH	ERDGESCHOSSFUSSBODENHÖHE
FBR	FERTIGBRÜSTUNG
FFB	FERTIGFUSSBODEN
FFS	FERTIGFUSSBODENSPRUNG
FT	FERTIGTEIL
GK	GIPSKARTON
GW	GRUNDWASSERSTAND
HGW	HÖCHSTER GRUNDWASSERSTAND
HG	HAUSGRUND
HK	HEIZKÖRPER
HP	HOCHPUNKT
h=xm	LICHTE RAUMHÖHE ÜBER OKFFB
INST	INSTALLATIONSWAND
LL	IM LICHTEN
LI RH	LICHTE RAUMHÖHE
MA	MAUERANKER
MW	MAUERWERK
OK	OBERKANTE
OL	OBERLICHT
RBR	ROHBRÜSTUNG
REV	REVISIONSÖFFNUNG
RFB	ROHFUSSBODEN
RD	ROHDECKE
RDS	ROHDECKENSPRUNG
RFS	ROHFUSSBODENSPRUNG
rh	RAUMHÖCH
RP	RIPPE
RR	REGENROHR
SB (1-4)	SICHTBETONKLASSEN
SEK	SEKURANT
SO	SOCKEL
ST	STURZ
STB	STAHLBETON
STG	STEIGUNG
SW	SCHWELLE
TP	TREFFPUNKT
TS	TRENNSCHIENE
TRH	TREPPENHAUS
UK	UNTERKANTE
UK UZ	UNTERK. UNTERZ. O RFB
UZ	UNTERZUG
OZ	OBERZUG
VM	VORMAUERUNG
VK	VORDERKANTE
VSS	VORSATZSCHALE
WÄDA	WÄRMEDÄMMUNG
WDVS	WÄRMEDÄMMVERBUNDSYSTEM
WSG	WETTERSCHUTZGITTER
WV	WANDVERSTÄRKUNG

AUSSPARUNGSANGABEN

- WANDDURCHBRUCH
- DECKENDURCHBRUCH
- BODENDURCHBRUCH

E	ELEKTRO
H	HEIZUNG
K	KÄLTE
L	LÜFTUNG
S	SANITÄR
DD	DECKENDURCHBRUCH
DN	NENNWEITE
FBA	FUSSBODENAUSSPARUNG
FD	FUSSBODENDURCHBRUCH
FK	FUSSBODENKANAL
SWS	SENKRECHTER WANDSCHLITZ
WWS	WAAGERECHTER WANDSCHLITZ
WA	WANDAUSSPARUNG
WD	WANDDURCHBRUCH
Ø70/Ø70	DURCHMESSER 70 MM

ABKÜRZUNGEN FASSADE:

AL	ALUMINIUMBLECHVERKLEIDUNG
BL	BLENDE
(DBF)	DURCHBRUCHSICHERHEITSGLAS
DK	DREH-KIPP-FLÜGEL
DR	DREH-FLÜGEL
ESG	EINSCHEIBENSICHERHEITSGLAS
F	FESTVERGLASUNG
FAS	FASSADE
FF	FLUCHTFENSTER
FZP	FASERZEMENTPLATTEN
P	PANEEL
K	KIPP-FLÜGEL
LA	LAMELLENSTORES
LF	LÜFTUNGSFLÜGEL
M	MOTOR SONNENSCHUTZ
BP	BRÜSTUNGSPANEEL
PRK	PFOSTENRIEGELKONSTRUKTION
So-schutz	SONNENSCHUTZ
SSK	SCHALLSCHUTZKLASSE
SV	SONNENSCHUTZVERGLASUNG
VSG	VERBUNDSICHERHEITSGLAS
WK	WIDERSTANDSKLASSE

SCHALLSCHUTZ
DIE DEZIBEL-ANGABEN AN DEN BAUTEILEN BEDEUTEN:
RwR (oft R'w) IM EINGEBAUTEN ZUSTAND

STEINKLASSEN
S. STATIK

DETAILHINWEISE:

Plannummer mit Gewerk
Detailnummer

BEI PLANVERWEISEN GILT
JEWEILS DER AKTUELL GÜLTIGE INDEX!

SONSTIGES:

- ÄNDERUNGSWOLKE s. VERMERK INDEXLISTE
- ZU KLÄRENDER PUNKT

BRANDSCHUTZANFORDERUNGEN:

RS	RAUCHSCHUTZTOR NACH DIN 18095	BW	BRANDWAND	RA	RAUCHABZUG-/ENTRAUCHUNG
DS	DICHTSCHLIESSENDE TOR	BMZ	BRANDMELDEZENTRALE	RM	RAUCHMELDER
V-DS	VOLLWANDIG/DICHTSCHLIESSENDE TOR	FL	FEUERLÖSCHEINRICHTUNGEN	RWA	RAUCH- UND WÄRMEABZUG
V-DSS	VOLLWANDIG/DICHTSCHLIESSENDE/SELBSTSCHLIESSENDE TÜR	FSD	FEUERWEHRSCHLÜSSELDEPOT	TRST	TROCKENSTEIGELEITUNG
T30/T90	BRANDSCHUTZTOR NACH DIN 4 102	FM	FEUERMELDER	WHY	WANDHYDRANT
G30/G90	BRANDSCHUTZVERGLASUNG NACH DIN 4 102	NA	NOTAUSGANG		
F30/F90	FEUERWIDERSTANDSDAUER SONST. BAUTEILE DIN 4 102	LDM	LICHTES DURCHGANGSMASS		
L30/L90	BRANDSCHUTZLÜFTUNGSLEITUNG NACH DIN 4 102				

TÜR-UND BRÜSTUNGSHÖHEN ROHBAU AB RFB
TÜR-UND BRÜSTUNGSHÖHEN TROCKENBAU AB FFB

VERWEIS AUF ZUGEHÖRIGE PLANE.

ALLE MASSANGABEN SIND VOR DER AUSFÜHRUNG VOM UNTERNEHMER ZU PRÜFEN!
UNSTIMMIGKEITEN SIND IM EINVERNEHMEN MIT DER BAULEITUNG RICHTIG ZU STELLEN!

DIESE ZEICHNUNG/ DATEN DÜRFEN OHNE SCHRIFTLICHE EINWILLIGUNG DES VERFASSERS WEDER IM ORIGINAL NOCH IN KOPIE GEÄNDERT, AN DRITTE WEITERGEGEBEN ODER GLEICHWIE GENUTZT WERDEN. DIE VERWERTUNG DER PLANUNG IST NUR EINMALIG NACH ZUSTIMMUNG DES VERFASSERS IM RAHMEN DER VERTRAGLICH VEREINBARTEN ZWECKE GESTATTET.
WEITERE PLANUNGEN BEDÜRFEN DER ZUSTIMMUNG DES VERFASSERS.

INDEX	ÄNDERUNG	DATUM
02	EF-Wände F90 mit Steckfuss Wechselwand, Vorlegegerät Cookcon, bedt. Stellung im Plan ARC_AH_S_GR_EO_A1xx verortet	24.02.2026
01	Grundriss EG: Leitungen neu und Verfeinerung, bedt. Stellung, Vorlegegerät, Anordnung Details, EF-Schott; Schnitte: 1:5 zu 1:10 ergänzt, Schnitte: 01 EF-Wand F90 neu verschieben, Schnitte: 01 EF-Wand	11.02.2026
00	Verteilung ALE 01; Frischwand, Eingang, Tonfrei-WC, Aufmaß bedt. Fassade, EF-Wand 01/11	24.02.2026
INDEX	ÄNDERUNG	DATUM

PLAN-NR.	PLANINHALT	Letzter INDEX
ARC_AH_S_XXX_GR_E0_A1xx	Grundriss EG	02

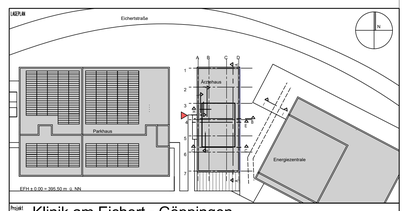

Projekt
Klinik am Eichert - Göppingen
Alb Fils Kliniken GmbH

BAUHERR
Alb Fils Kliniken GmbH
Eichertstraße 3
73035 Göppingen

ARCHITEKT
ZWP
ARCHITEKTEN BDA
Zimmermann Wittmann Partnerschaft mbB
Hauptstraße 31
73728 Esslingen
fon +49 711 940 557-10
fax +49 711 940 557-11
mail@zwp-architekten.de
Wohnbau · Industriebau · Gewerbebau · Patentbau · Sanierung · Energieberatung

BAUVORHABEN
Ärztehaus am Eichert
Orthopädie

FACHPLANER
...

FACHPLANUNG
Hitzler Ingenieure
Ehrenbreitsteiner Straße 28
80993 München

FACHPLANER
...

PLANINHALT
Ausführungsplanung
Grundriss EG

VORABZUG

FORM
E0

PLANNUMMER	BAUTEIL/PLANBEREICH	MASSSTAB	PLANFORMAT
ARC_AH_S_XXX_GR_E0_A1xx	Ärztehaus	1:50	1189/841

PHASE	FACHDIENST	KOMMEN
Ausführungsplanung	Architektur	...

ARCHITEKTENPLAN				FACHPLANERPLAN			
GEZ.STAMMT	DATUM	GEÄNDERT		GEZ.STAMMT	DATUM	GEÄNDERT	
ub	25.02.2026	Ausführungsplanung		...	...	...	
GEPRÜFT	DATUM	DATEINAME/REFERENZ		GEPRÜFT	DATUM	DATEINAME/REFERENZ	
...	...	ARC_AH_S_XXX_GR_E0_A1xx		...	...	...	

ALLE RECHTE DIESER ZEICHNUNG UNTERLIEGEN DEM URHEBERRECHTSSCHUTZ GEMÄSS DIN 34